

# Stichting Pensioenfonds Huntsman Rozenburg

## QuickScan – Maandrapportage januari 2016



	Delta	Marktw waarde
Pensioenvermogen vorige maand		€ 504.976
<i>Mutaties:</i>		
Matching portefeuille	▲	€ 11.770
Return portefeuille	▼	-€ 8.657
Uitkeringen en premies	▼	-€ 967
Overig	▲	€ 23
<b>Pensioenvermogen huidige maand</b>	<b>▲</b>	<b>€ 507.145</b>

<b>Kapitaal risico deelnemers en Herverzekering</b>	<b>€ 2.728</b>
---	----------------

Matching +4,3%  
Return -3,8%

Vermogen +0,4%

### Ontwikkeling beleggingscategorieën (indices)

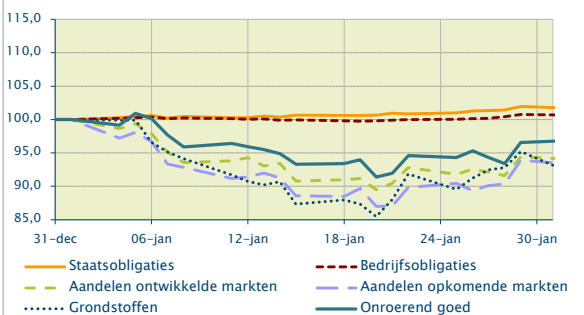

DG o.b.v. Swaprente	
DG vorige maand	110,9%
	▼ -6,3%

<b>104,6%</b>
<b>Swap dekktingsgraad januari 2016</b>

DG t.o.v. vorige maand	
DG vorige maand	113,5%
	▼ -5,5%

<b>108,0%</b>
<b>Dekktingsgraad januari 2016</b>

<b>Beleidsdekkingsgraad</b>
DG vorige maand
114,3%
▼ -0,5%

<b>113,8%</b>
<b>Beleidsdekkingsgraad januari 2016</b>

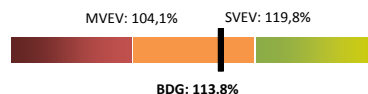

	Delta	Marktw waarde
Voorziening vorige maand		€ 445.094
<i>Mutaties:</i>		
Rente	▲	€ 23.190
Uitkeringen en premies	▼	-€ 983
Overige effecten	▲	€ 2.087
<b>Voorziening huidige maand</b>	<b>▲</b>	<b>€ 469.388</b>

<b>TV risico deelnemers en Herverzekering</b>	<b>€ 2.728</b>
---	----------------

Voorziening +5,5%

### Rentetermijnstructuur

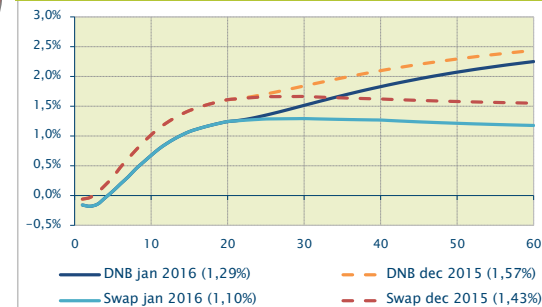

Duration 15,5

DNB rente - 0,28%

### Ontwikkeling fonds:

Er hebben zich gedurende deze maand geen bijzonderheden bij het pensioenfonds voor gedaan.

### Ontwikkeling financiële positie

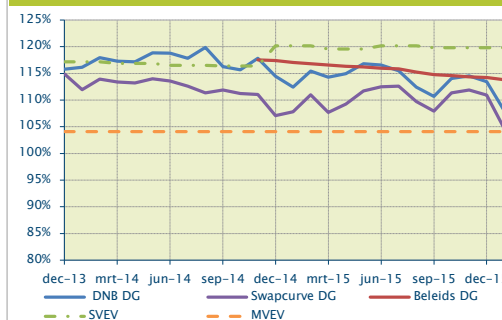

### Impact RTS op voorziening (in duizenden)

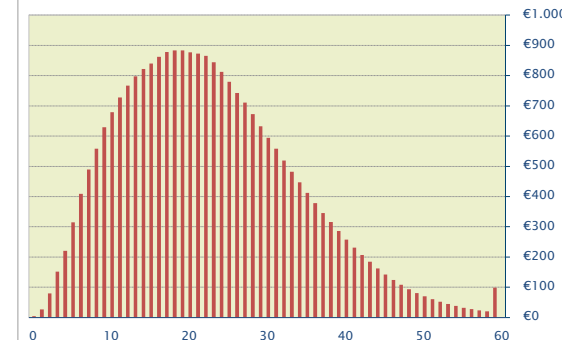

Toelichting QuickScan – Maandrapportage januari 2016

	Delta	Marktw waarde
Pensioenvermogen vorige maand		€ 504.976
<i>Mutaties:</i>		
Matchin		€ 11.770
Return		-€ 8.657
Uitkering en premie	▲	-€ 967
Overig	▲	€ 23
<b>Pensioenvermogen huidige maand</b>	<b>▲</b>	<b>€ 507.145</b>

In dit blok wordt het verloop van het vermogen getoond.

De pijl geeft de wijziging van het vermogen weer ten opzichte van vorige maand.

Delta	Marktw waarde
	€ 507.145
	€ 504.976
	€ 2.169
	€ 11.770
	-€ 8.657
	-€ 967
	€ 23
	€ 507.145

In dit blok wordt de huidige dekingsgraad o.b.v. de swaprente weergegeven.

Hier wordt de dekingsgraad van vorige maand weergegeven en de wijziging t.o.v. vorige maand.

In dit blok wordt de huidige dekingsgraad o.b.v. de DNB-rente weergegeven.

	Delta	Marktw waarde
Voorziening vorige maand		€ 445.094
<i>Mutaties:</i>		
Rent		€ 0
Uitkeringen en premies	▲	-€ 983
Overige effecten	▲	€ 2.087
<b>Voorziening huidige maand</b>	<b>▲</b>	<b>€ 469.388</b>

In dit blok wordt het verloop van de voorziening getoond.

De pijl geeft de wijziging van de voorziening weer ten opzichte van vorige maand.

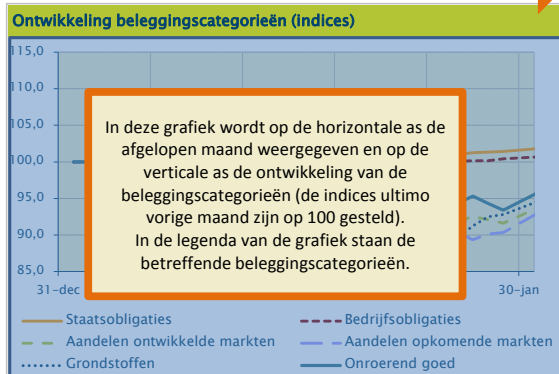

In deze grafiek wordt op de horizontale as de afgelopen maand weergegeven en op de verticale as de ontwikkeling van de beleggingscategorieën (de indices ultimo vorige maand zijn op 100 gesteld). In de legenda van de grafiek staan de betreffende beleggingscategorieën.

Vermogen +0,4%

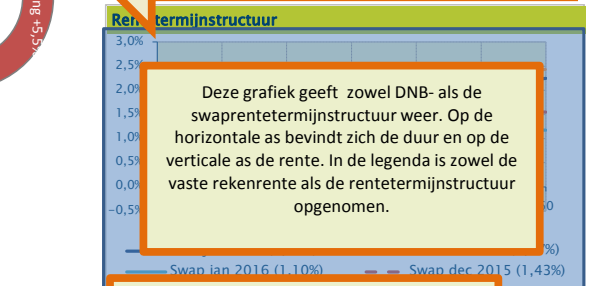

Deze grafiek geeft zowel DNB- als de swaprentetermijnstructuur weer. Op de horizontale as bevindt zich de duur en op de verticale as de rente. In de legenda is zowel de vaste rekenrente als de rentetermijnstructuur opgenomen.

De pijlen geven met groen of rood respectievelijk een stijging of een daling weer. De 2 pijlen rechts onder (tussen DNB-rentetermijnstructuur en Impact RTS op voorziening (in duizenden)) tonen respectievelijk de duration en de rentewijziging t.o.v. vorige maand.

**Ontwikkeling fonds:**  
Er hebben zich gedurende deze maand geen bijzonderheden bij het pensioenfonds voor gedaan.

Dit tekstblok geeft een beschrijving van de fondsspecifieke ontwikkeling in de afgelopen maand.

Delta	Marktw waarde
	€ 507.145
	€ 504.976
	€ 2.169
	€ 11.770
	-€ 8.657
	-€ 967
	€ 23
	€ 507.145

In dit blok wordt de huidige beleidsdekingsgraad weergegeven.

In deze grafische weergave wordt de dekingsgraad t.o.v. het minimaal vereist eigen vermogen en het strategisch vereist eigen vermogen afgezet.

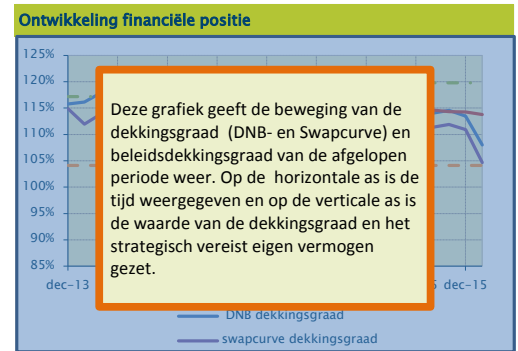

Deze grafiek geeft de beweging van de dekingsgraad (DNB- en Swapcurve) en beleidsdekingsgraad van de afgelopen periode weer. Op de horizontale as is de tijd weergegeven en op de verticale as is de waarde van de dekingsgraad en het strategisch vereist eigen vermogen gezet.



In deze grafiek wordt de verandering op de voorziening ten opzichte van de vorige maand, door de wijziging van de rentetermijnstructuur, weergegeven. Op de horizontale as bevindt zich de looptijd en op de verticale as de wijziging van de voorziening per jaar.