

Stichting Pensioenfonds Huntsman Rozenburg

QuickScan – Maandrapportage februari 2016



	Delta	Marktw waarde
Pensioenvermogen vorige maand		€ 507.145
<i>Mutaties:</i>		
Matching portefeuille	▲	€ 11.228
Return portefeuille	▼	-€ 3.000
Uitkeringen en premies	▼	-€ 965
Overig	▲	€ 1.100
Pensioenvermogen huidige maand	▲	€ 515.508

Kapitaal risico deelnemers en Herverzekering	€ 2.775
---	----------------

Matching +3,9%
Return -1,4%

Ontwikkeling beleggingscategorieën (indices)

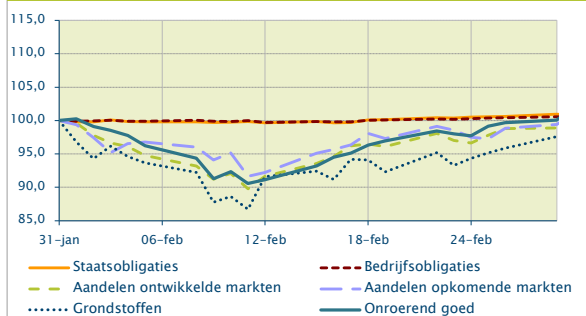

DG o.b.v. Swaprente	
DG vorige maand	104,6%
	▼ -2,3%

102,3%
Swap dekingsgraad februari 2016

DG t.o.v. vorige maand	
DG vorige maand	108,0%
	▼ -1,7%

106,3%
Dekingsgraad februari 2016

Beleidsdekingsgraad	
DG vorige maand	113,8%
	▼ -0,8%

113,0%
Beleidsdekingsgraad februari 2016

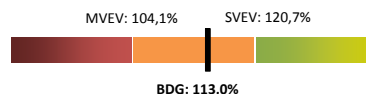

	Delta	Marktw waarde
Voorziening vorige maand		€ 469.388
<i>Mutaties:</i>		
Rente	▲	€ 16.365
Uitkeringen en premies	▼	-€ 931
Overige effecten	▲	€ 0
Voorziening huidige maand	▲	€ 484.822

TV risico deelnemers en Herverzekering	€ 2.775
---	----------------

Rentetermijnstructuur

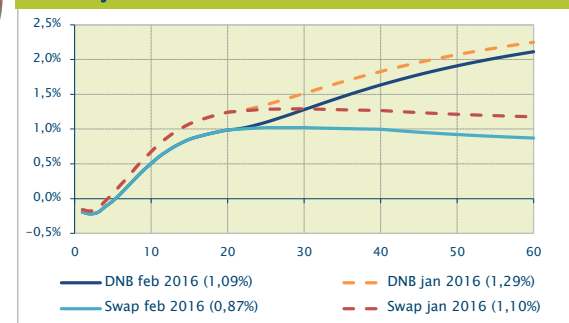

Duration 15,8

DNB rente - 0,20%

Ontwikkeling fonds:

Er hebben zich gedurende deze maand geen bijzonderheden bij het pensioenfonds voor gedaan.

Ontwikkeling financiële positie

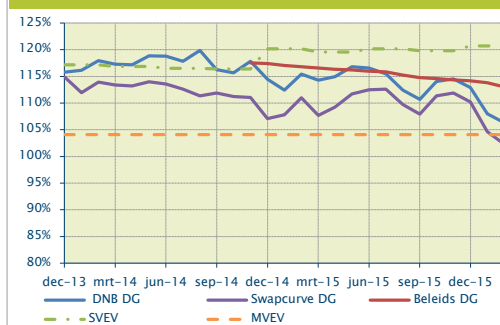

Impact RTS op voorziening (in duizenden)

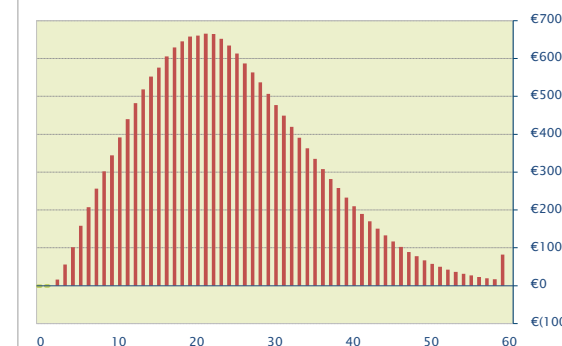

	Delta	Marktw waarde
Pensioenvermogen vorige maand		€ 507.145
<i>Mutaties:</i>		
Matchin Return		€ 11.228
		-€ 3.000
Uitkering en premie	▲	-€ 965
Overig	▲	€ 1.100
Pensioenvermogen huidige maand	▲	€ 515.508

In dit blok wordt het verloop van het vermogen getoond.

De pijl geeft de wijziging van het vermogen weer ten opzichte van vorige maand.

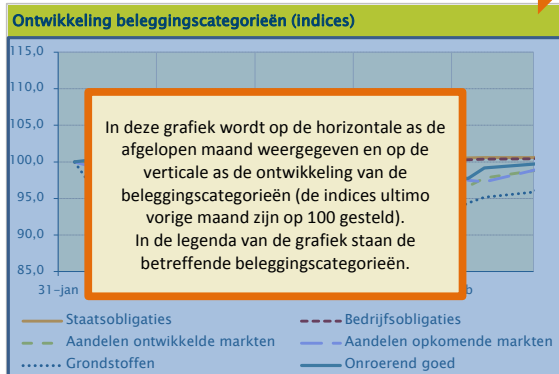

In deze grafiek wordt op de horizontale as de afgelopen maand weergegeven en op de verticale as de ontwikkeling van de beleggingscategorieën (de indices ultimo vorige maand zijn op 100 gesteld). In de legenda van de grafiek staan de betreffende beleggingscategorieën.

Ontwikkeling fonds:

Er hebben zich gedurende deze maand geen bijzonderheden bij het pensioenfonds voor gedaan.

Dit tekstblok geeft een beschrijving van de fondsspecifieke ontwikkeling in de afgelopen maand.

Delta	Marktw waarde
	€ 507.145
	€ 11.228
	-€ 3.000
	-€ 965
	€ 1.100
	€ 515.508

DG o.b.v. Swaprente

In dit blok wordt de huidige dekingsgraad o.b.v. de swaprente weergegeven.

Swap dekingsgraad februari 2016

Hier wordt de dekingsgraad van vorige maand weergegeven en de wijziging t.o.v. vorige maand.

In dit blok wordt de huidige dekingsgraad o.b.v. de DNB-rente weergegeven.

Vermogen +1,6%

Delta	Marktw waarde
	€ 507.145
	€ 11.228
	-€ 3.000
	-€ 965
	€ 1.100
	€ 515.508

Beleidsdekingsgraad

In dit blok wordt de huidige beleidsdekingsgraad weergegeven.

Beleidsdekingsgraad februari 2016

In deze grafische weergave wordt de dekingsgraad t.o.v. het minimaal vereist eigen vermogen en het strategisch vereist eigen vermogen afgezet.

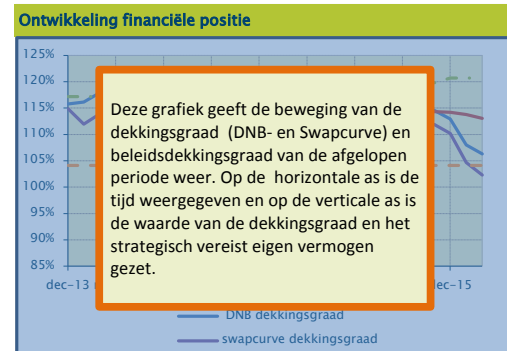

Deze grafiek geeft de beweging van de dekingsgraad (DNB- en Swapcurve) en beleidsdekingsgraad van de afgelopen periode weer. Op de horizontale as is de tijd weergegeven en op de verticale as is de waarde van de dekingsgraad en het strategisch vereist eigen vermogen gezet.

	Delta	Marktw waarde
Voorziening vorige maand		€ 469.388
<i>Mutaties:</i>		
Rent		€ 5
Uitkeringen en premies	▲	-€ 931
Overige effecten	▲	€ 0
Voorziening huidige maand	▲	€ 484.822

In dit blok wordt het verloop van de voorziening getoond.

De pijl geeft de wijziging van de voorziening weer ten opzichte van vorige maand.

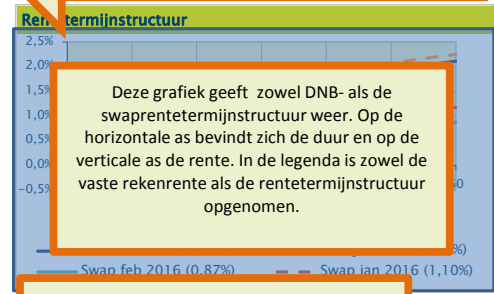

De pijlen geven met groen of rood respectievelijk een stijging of een daling weer. De 2 pijlen rechts onder (tussen DNB-rentetermijnstructuur en Impact RTS op voorziening (in duizenden)) tonen respectievelijk de duration en de rentewijziging t.o.v. vorige maand.



In deze grafiek wordt de verandering op de voorziening ten opzichte van de vorige maand, door de wijziging van de rentetermijnstructuur, weergegeven. Op de horizontale as bevindt zich de looptijd en op de verticale as de wijziging van de voorziening per jaar.

Duration 15,8

DNB-rente -